

INSTALACIÓN DE GAS - ESCUELA E.P.E.T. N°1 - ING. ROGELIO BOERO

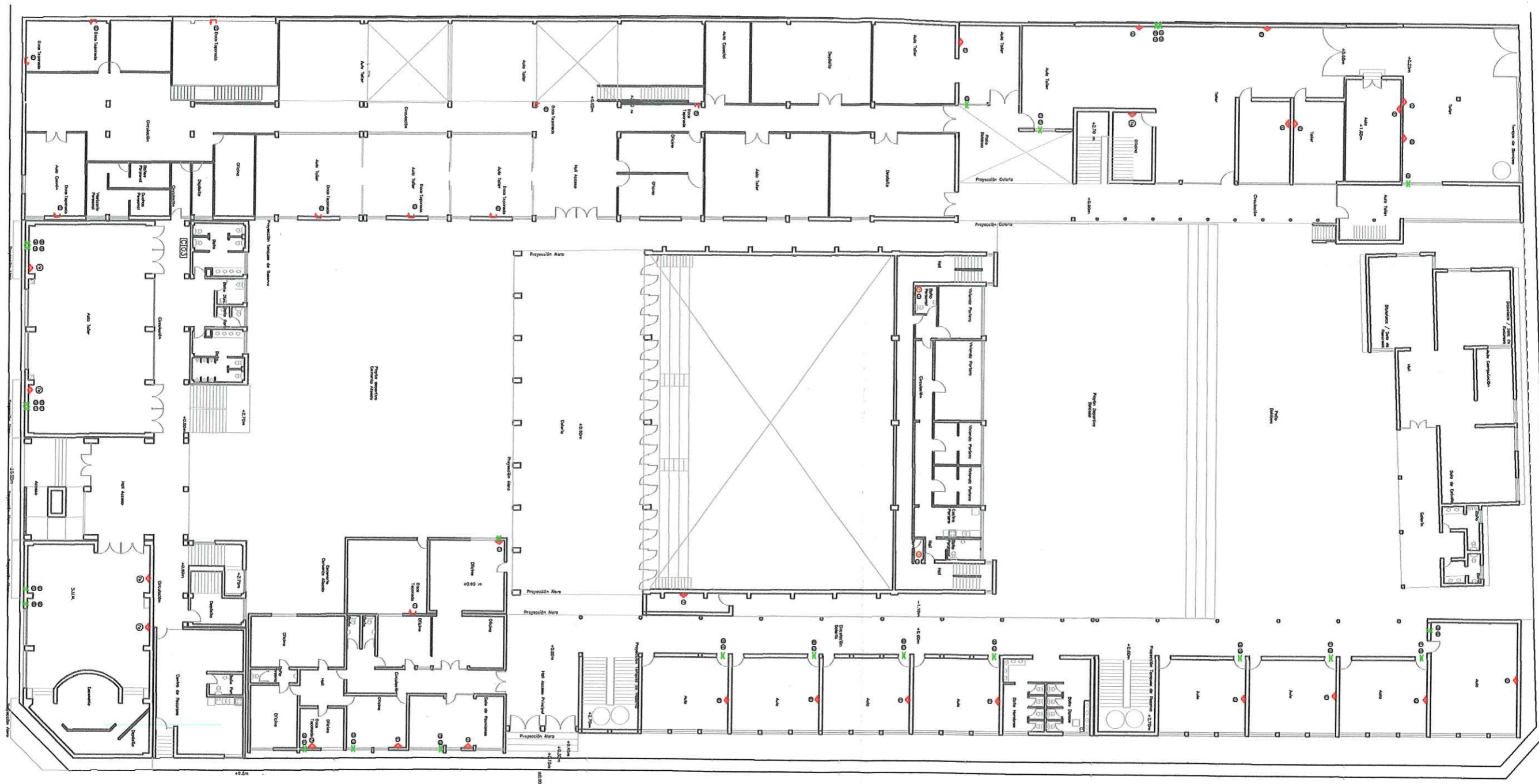

AV. RIOJA

BELGRANO

PLANTA BAJA

ESTABLECIMIENTO: ESCUELA E.P.E.T. N°1 - ING. ROGELIO BOERO
MINISTERIO DE EDUCACION - GOBIERNO DE SAN JUAN
CALLE : MANUEL BELGRANO
ENTRE : AV. RIOJA Y TUCUMAN
LOCALIDAD : CAPITAL

REFERENCIAS

	1 - NICHOS PARA GAS NATURAL			
	2 - COCINA	10.000	c/h x 1 U. =	10.000 c/h
	3 - TERMOTANQUE	9.000	c/h x 2 U. =	18.000 c/h
	4 - MECHERO	1.000	c/h x 8 U. =	8.000 c/h
	5 - CALEFACTOR TBH	3.000	c/h x 1 U. =	3.000 c/h
	6 - PANTALLA	3.000	c/h x 57 U. =	171.000 c/h
	7 - CALEFACTOR RI	3.000	c/h x 7 U. =	21.000 c/h
	7a - CALEFACTOR RI	5.000	c/h x 28 U. =	140.000 c/h
	7b - CALEFACTOR RI	2.800	c/h x 2 U. =	5.600 c/h
	TOTAL			376.600 c/h
	8 - VENTILACION APORTE DE AIRE SUPERIOR (20 cm. x 20 cm.)			
	9 - VENTILACION APORTE DE AIRE INFERIOR (20 cm. x 20 cm.)			

CROQUIS DE UBICACIÓN

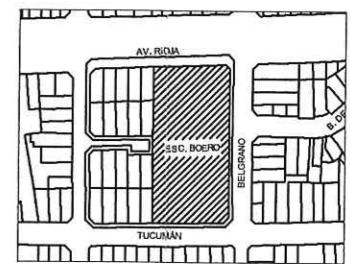

Arq. ANDREA GARCÉS M.
Jefa Dpto.
Proyecto y Documentación
Dirección Provincial Redes de Gas



INSTALACIÓN DE GAS - ESCUELA E.P.E.T. N°1 - ING. ROGELIO BOERO



BELGRANO

1º PISO

ESTABLECIMIENTO: ESCUELA E.P.E.T. N°1 - ING. ROGELIO BOERO
MINISTERIO DE EDUCACION - GOBIERNO DE SAN JUAN
CALLE : MANUEL BELGRANO
ENTRE : AV. RIOJA Y TUCUMAN
LOCALIDAD : CAPITAL

REFERENCIAS

	1 - NICHOS PARA GAS NATURAL			
	2 - COCINA	10.000	c/h x 1 U. =	10.000 c/h
	3 - TERMOTANQUE	9.000	c/h x 2 U. =	18.000 c/h
	4 - MECHERO	1.000	c/h x 8 U. =	8.000 c/h
	5 - CALEFACTOR TBH	3.000	c/h x 1 U. =	3.000 c/h
	6 - PANTALLA	3.000	c/h x 57 U. =	171.000 c/h
	7 - CALEFACTOR RI	3.000	c/h x 7 U. =	21.000 c/h
	7a - CALEFACTOR RI	5.000	c/h x 28 U. =	140.000 c/h
	7b - CALEFACTOR RI	2.800	c/h x 2 U. =	5.600 c/h
	TOTAL			376.600 c/h
	8 - VENTILACION APORTE DE AIRE SUPERIOR (20 cm. x 20 cm.)			
	9 - VENTILACION APORTE DE AIRE INFERIOR (20 cm. x 20 cm.)			

CROQUIS DE UBICACIÓN

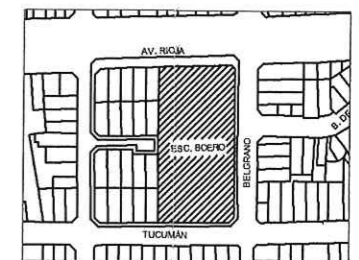

Arq. ANDREA GARCÉS M.
 Jefa Dpto.
 Proyecto y Documentación
 Dirección Provincial Redes de Gas

INSTALACIÓN DE GAS - ESCUELA E.P.E.T. N°1 - ING. ROGELIO BOERO

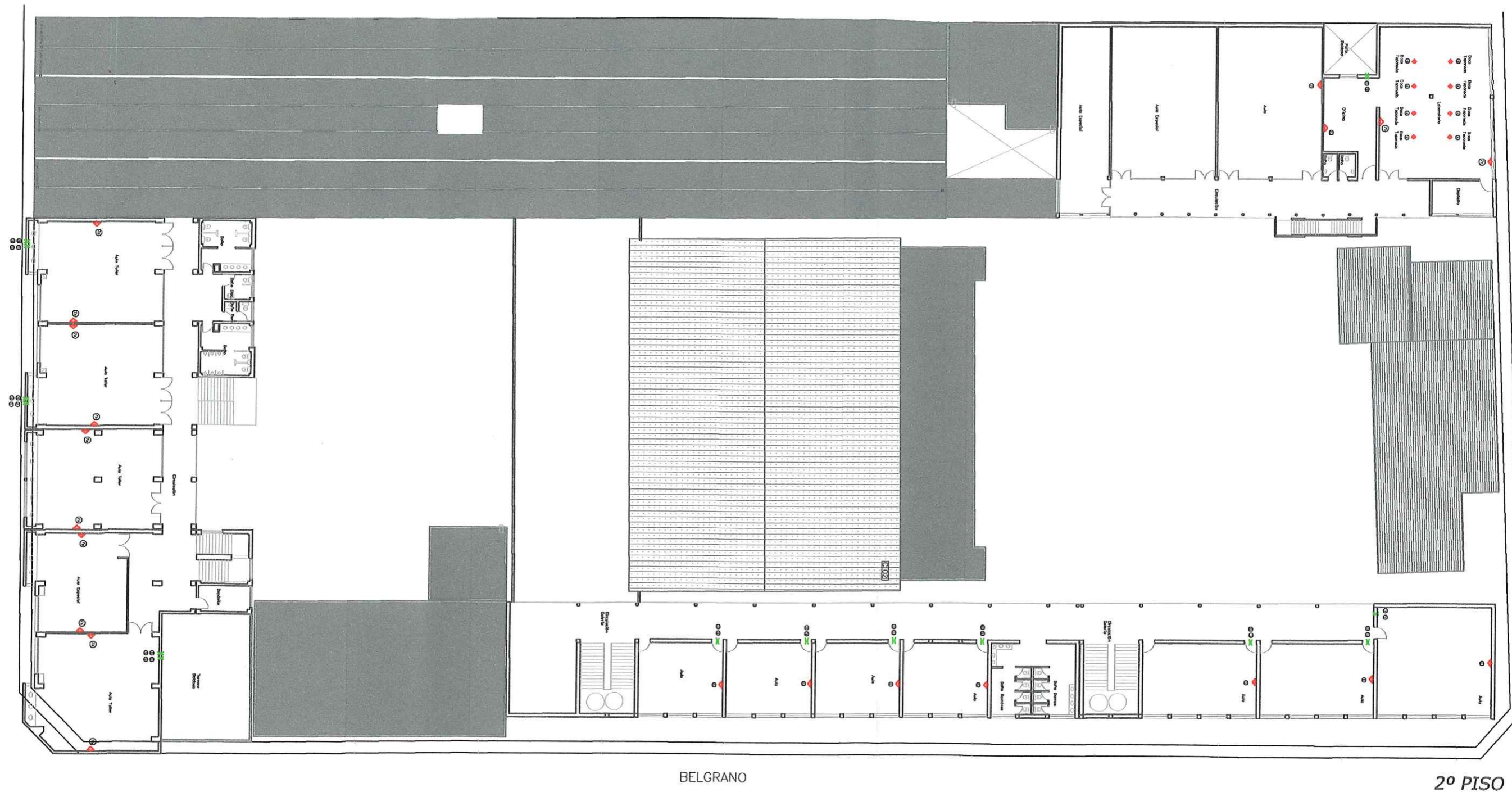

AV. RIOJA

BELGRANO

2º PISO

ESTABLECIMIENTO: ESCUELA E.P.E.T. N°1 - ING. ROGELIO BOERO
MINISTERIO DE EDUCACION - GOBIERNO DE SAN JUAN
CALLE : MANUEL BELGRANO
ENTRE : AV. RIOJA Y TUCUMAN
LOCALIDAD : CAPITAL

REFERENCIAS

	1 - NICHOS PARA GAS NATURAL			
	2 - COCINA	10.000	c/h	x 1 U. = 10.000 c/h
	3 - TERMOTANQUE	9.000	c/h	x 2 U. = 18.000 c/h
	4 - MECHERO	1.000	c/h	x 8 U. = 8.000 c/h
	5 - CALEFACTOR TBH	3.000	c/h	x 1 U. = 3.000 c/h
	6 - PANTALLA	3.000	c/h	x 57 U. = 171.000 c/h
	7 - CALEFACTOR RI	3.000	c/h	x 7 U. = 21.000 c/h
	7a - CALEFACTOR RI	5.000	c/h	x 28 U. = 140.000 c/h
	7b - CALEFACTOR RI	2.800	c/h	x 2 U. = 5.600 c/h
	TOTAL			376.600 c/h
	8 - VENTILACION APOORTE DE AIRE SUPERIOR (20 cm. x 20 cm.)			
	9 - VENTILACION APOORTE DE AIRE INFERIOR (20 cm. x 20 cm.)			

Arq. ANDREA GARCES
Arq. ANDREA GARCES
 Jefa Dpto.
 Proyecto y Documentación
 Dirección Provincial Red de...

CROQUIS DE UBICACIÓN

