

Respuestas a Consultas N° 1

Licitación Pública N° 06/20 “Ampliación, Refacción y Refuncionalización de la Escuela 24 de septiembre” - Departamento Jáchal

Pregunta N° 1: Los planos de cortes arquitectónicos no están acotados, solicitamos si nos pudieran pasar los mismos completos para poder trabajar con las medidas seguras.

Respuesta Pregunta N° 1: Se adjunta planos AC-AV-01 y AC-AV-02

Pregunta N° 2: ¿Cuál es el emplazamiento del Taller de Industrialización de dulces y conservas respecto al Edificio Escolar?

Respuesta Pregunta N° 2: Ver Plano de localización AP_SP, sobre calle Eugenio Flores s/n.

Pregunta N° 3: La Colocación de cubierta en edificio existente, ¿será como aparece en planos de Arquitectura, con chapa galvanizada BWG24 exterior trapezoidal + Lana de Roca + cara inferior de chapa galvanizada? ¿se reemplazará solo la chapa superior?

Respuesta Pregunta N° 3: Remitirse a Respuesta a Pregunta N°1 de la presente.

Pregunta N° 4: Solicito planos de corte del Taller de Industrialización de Dulces y conservas.

Respuesta Pregunta N° 4: Se respetarán las alturas existentes del taller.

Pregunta N° 5: Solicito detalle de carpintería de Puerta P2-a.

Respuesta Pregunta N° 5: Se adjunta plano PC-DCM-01 - PUERTAS - ESC.24 DE SEPTIEMBRE.

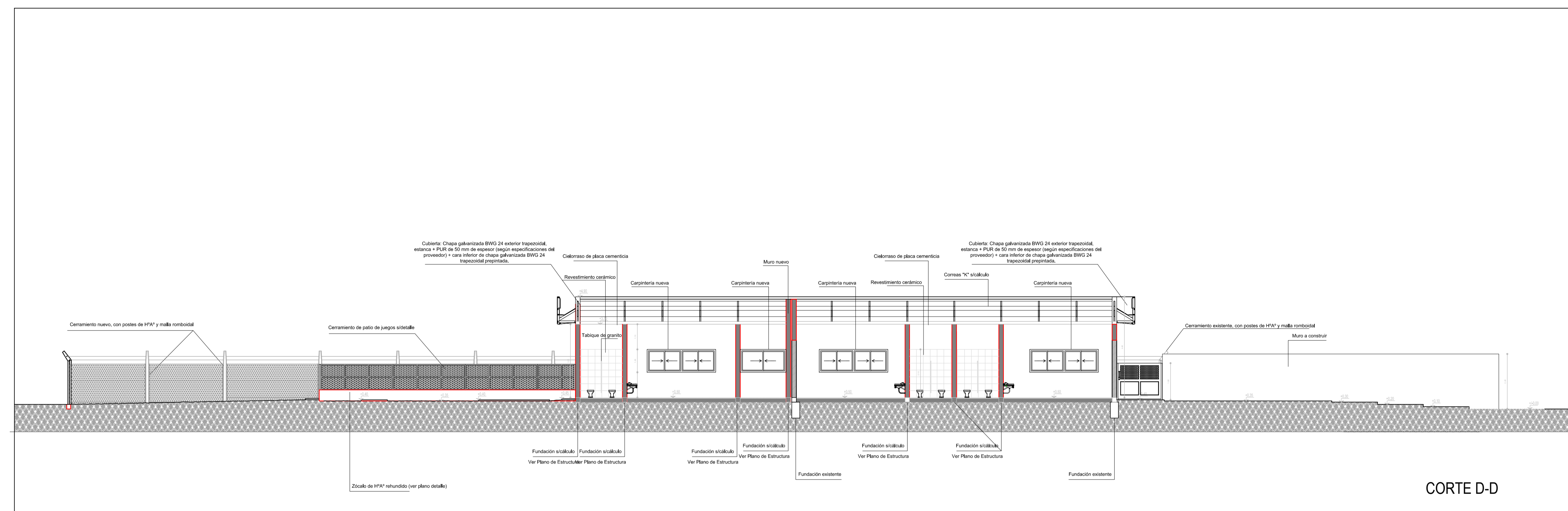

CORTE D-D

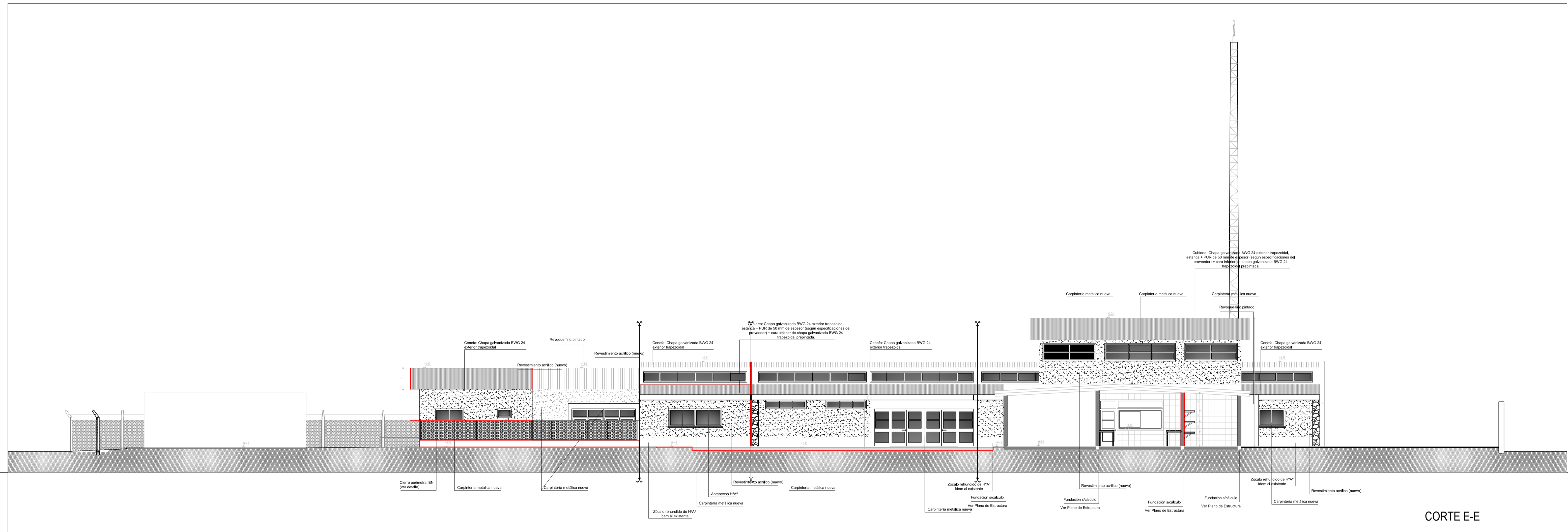

CORTE E-E

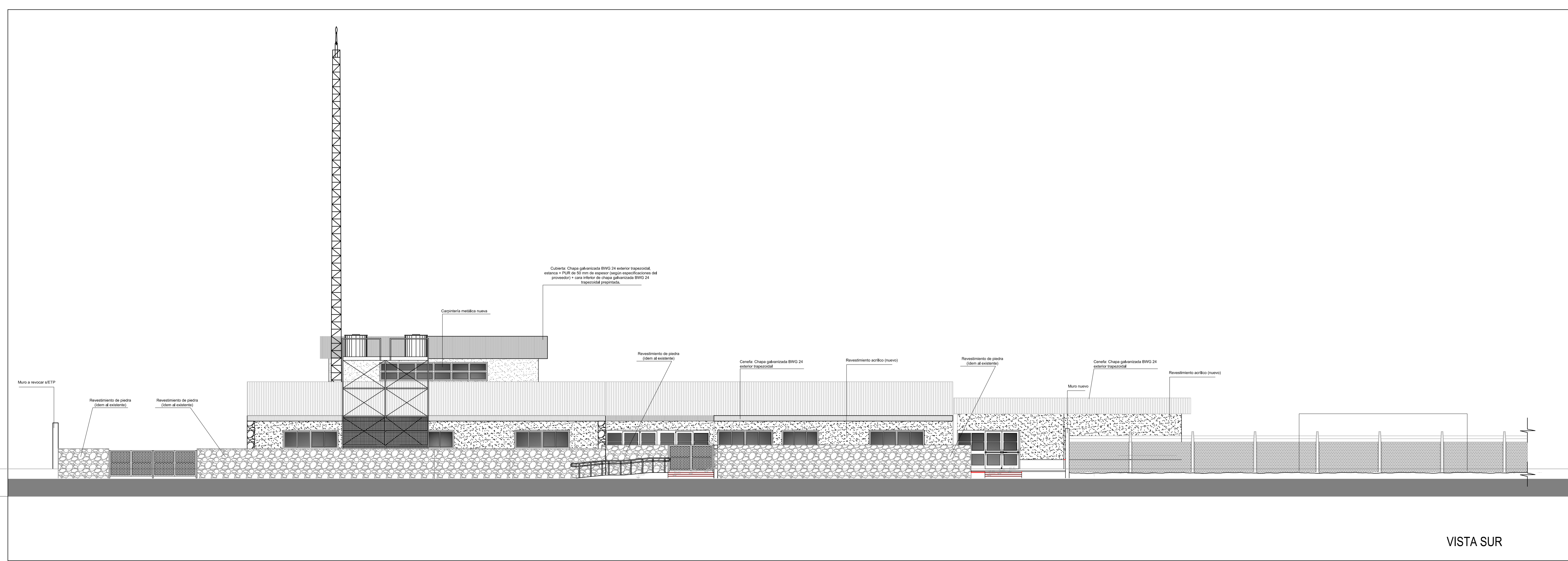

VISTA SUR

Fondos Provinciales

OBJ: ESCUELA 24 DE SEPTIEMBRE
 Nivel Educativo: Nivel Inicial, Primaria y CENS
 O.U.: 7000117-00
 O.U.: 7000222
 Localización: Calle César Medina en Villa Mercedes - Jáchal - San Juan

MINISTERIO DE OBRAS Y SERVICIOS PÚBLICOS
DIRECCIÓN DE INFRAESTRUCTURA ESCOLAR

Nombre: Ampliación, Refacción y Refuncionalización
PLANO DE CORTES Y VISTAS
 PLANO Nº: **AC-AV_02**
 PROYECTISTA: Dirección de Infraestructura Escolar
 RESPONSABLE: Director Ing. Oscar Montero
 ARCHIVO: AC-AV_02 - Escuela 24 de Septiembre.dwg
 ESCALA: 1:100
 FECHA: Febrero 2020
 FIRMA:

MODIFICACIONES
 FECHA: OBSERVACIONES
 FECHA: OBSERVACIONES
 FECHA: OBSERVACIONES

GOBIERNO DE SAN JUAN
SECRETARÍA DE OBRAS PÚBLICAS

<p>P1 Tipo: Puertante - Fija Ubicación: Cocina</p> <p>Marco: Chapa DCM 16. Hojas: Chapa Plegada y Bastidor DCM 18, Ambas Caras Herrajes: Bisagras: 3 pomas reforzadas a bolilla por cada hoja. Cerradura: de seguridad doble paleta reforzada. Int.Barril antipánico de acero inoxidable en cada hoja (Hoja izquierda Barril antipánico doble traba vertical). Ext.picoaporte pestillo retráctil Topetina de goma atomizada a piso o pared. Vidrios: Vidrio Laminado de Seguridad 3+3, sellados con silicona. Contravidrio: Aluminio de 10mm x 10mm pintado. Pintura: 2 manos de antídoto de distrito color 2 manos de esmalte sintético color a definir por la inspección. Rejas: Ver Detalle</p>	<p>P2 Tipo: Batiente Ubicación: S.U.M. / Comedor</p> <p>P2.6 Tipo: Batiente Ubicación: S.U.M. Nivel Inicial</p> <p>Marco: Chapa DCM 16. Hojas: Chapa Plegada y Bastidor DCM 18, Ambas Caras Herrajes: Bisagras: 3 pomas reforzadas a bolilla por cada hoja. Cerradura: de seguridad doble paleta reforzada. Int.Barril antipánico de acero inoxidable en cada hoja (Hoja izquierda Barril antipánico doble traba vertical). Ext.picoaporte pestillo retráctil Topetina de goma atomizada a piso o pared. Vidrios: Vidrio Laminado de Seguridad 3+3, sellados con silicona. Contravidrio: Aluminio de 10mm x 10mm pintado. Pintura: 2 manos de antídoto de distrito color 2 manos de esmalte sintético color a definir por la inspección. Rejas: Ver Detalle</p>	<p>P3 Tipo: Batiente Ubicación: Económico - Depósito / Mantenimiento / Maestranza</p> <p>P4 Tipo: Batiente Ubicación: Económico - Depósito</p> <p>Marco: Chapa DCM 16. Hojas: Chapa Plegada y Bastidor DCM 18, Ambas Caras Herrajes: Bisagras: 3 pomas reforzadas a bolilla por cada hoja. Cerradura: de seguridad doble paleta reforzada. Int.Barril antipánico de acero inoxidable en cada hoja (Hoja izquierda Barril antipánico doble traba vertical). Ext.picoaporte pestillo retráctil Topetina de goma atomizada a piso o pared. Vidrios: Vidrio Laminado de Seguridad 3+3, sellados con silicona. Contravidrio: Aluminio de 10mm x 10mm pintado. Pintura: 2 manos de antídoto de distrito color 2 manos de esmalte sintético color a definir por la inspección. Rejas: Ver Detalle</p>	<p>P6 Tipo: Batiente - Fija Ubicación: Circulación</p> <p>Marco: Chapa DCM 16. Hojas: Chapa Plegada y Bastidor DCM 18, Ambas Caras Herrajes: Bisagras: 3 pomas reforzadas a bolilla por cada hoja. Cerradura: de seguridad doble paleta reforzada. Int.Barril antipánico de acero inoxidable en cada hoja (Hoja izquierda Barril antipánico doble traba vertical). Ext.picoaporte pestillo retráctil Topetina de goma atomizada a piso o pared. Vidrios: Vidrio Laminado de Seguridad 3+3, sellados con silicona. Contravidrio: Aluminio de 10mm x 10mm pintado. Pintura: 2 manos de antídoto de distrito color 2 manos de esmalte sintético color a definir por la inspección. Rejas: Ver Detalle</p>	<p>P7 Tipo: Batiente Ubicación: Aulas - Administración de Redes - Sala de Profesores</p> <p>P7.1 Tipo: Batiente Ubicación: Sanitarios Nivel Inicial - Sanitario Ludoteca</p> <p>P7.2 Tipo: Batiente Ubicación: Sanitarios para Personas con Discapacidad</p> <p>P7.3 Tipo: Batiente Ubicación: Sanitario Profesor</p> <p>P7.4 Tipo: Batiente Ubicación: Depósito S.U.M. Nivel Inicial</p> <p>NOTA: Solo P7 y P7.6 tiene barril Antipánico en Aulas. P7.4, NO tiene barril Antipánico y sus vidrios son esmerilados. P7.2, sus vidrios son esmerilados.</p> <p>Marco: Chapa DCM 16. Hojas: Chapa Plegada y Bastidor DCM 18, Ambas Caras Herrajes: Bisagras: 3 pomas reforzadas a bolilla por cada hoja. Cerradura: de seguridad doble paleta reforzada. Int.Barril antipánico de acero inoxidable en cada hoja (Hoja izquierda Barril antipánico doble traba vertical). Ext.picoaporte pestillo retráctil Topetina de goma atomizada a piso o pared. Vidrios: Vidrio Laminado de Seguridad 3+3, sellados con silicona. Contravidrio: Aluminio de 10mm x 10mm pintado. Pintura: 2 manos de antídoto de distrito color 2 manos de esmalte sintético color a definir por la inspección. Rejas: Ver Detalle</p>	<p>P8 Tipo: Batiente Ubicación: Sanitario Damas - Sanitario Caballeros - Depósito</p> <p>P8.1 Tipo: Batiente Ubicación: Pieno</p> <p>P8.2 Tipo: Batiente Ubicación: Sanitario Profesores</p> <p>P8.3 Tipo: Batiente Ubicación: Sanitario Secretaria.</p> <p>P8.4 Tipo: Batiente Ubicación: Depósito S.U.M. Nivel Inicial</p> <p>Marco: Chapa DCM 16. Hojas: Chapa Plegada y Bastidor DCM 18, Ambas Caras Herrajes: Bisagras: 3 pomas reforzadas a bolilla por cada hoja. Cerradura: de seguridad doble paleta reforzada. Int.Barril antipánico de acero inoxidable en cada hoja (Hoja izquierda Barril antipánico doble traba vertical). Ext.picoaporte pestillo retráctil Topetina de goma atomizada a piso o pared. Vidrios: Vidrio Laminado de Seguridad 3+3, sellados con silicona. Contravidrio: Aluminio de 10mm x 10mm pintado. Pintura: 2 manos de antídoto de distrito color 2 manos de esmalte sintético color a definir por la inspección. Rejas: Ver Detalle</p>
---	---	--	---	---	---

<p>P1.6 Tipo: Batiente. Ubicación: Sala de Informática - Sala Multipropósito - Sala de Nivel Inicial - Ludoteca</p> <p>Marco: Chapa DCM 16. Hojas: Chapa DCM 18, Ambas Caras Herrajes: Bisagras: 3 pomas reforzadas a bolilla por cada hoja. Cerradura: de seguridad doble paleta reforzada. Int.Barril antipánico de acero inoxidable en cada hoja (Hoja izquierda Barril antipánico doble traba vertical). Ext.picoaporte pestillo retráctil Topetina de goma atomizada a piso o pared. Vidrios: Vidrio Laminado de Seguridad 3+3, sellados con silicona. Contravidrio: Aluminio de 10mm x 10mm pintado. Pintura: 2 manos de antídoto de distrito color 2 manos de esmalte sintético color a definir por la inspección. Rejas: Ver Detalle</p>	<p>P11 Tipo: Batiente. Ubicación: Sanitario Damas - Sanitario Caballeros</p> <p>P11.1 Tipo: Batiente. Ubicación: Sanitarios Nivel Inicial - Sanitario Ludoteca</p> <p>Marco: Chapa DCM 16. Hojas: Chapa Plegada y Bastidor DCM 18, Ambas Caras Herrajes: Bisagras: 3 pomas reforzadas a bolilla por cada hoja. Cerradura: de seguridad doble paleta reforzada. Int.Barril antipánico de acero inoxidable en cada hoja (Hoja izquierda Barril antipánico doble traba vertical). Ext.picoaporte pestillo retráctil Topetina de goma atomizada a piso o pared. Vidrios: Vidrio Laminado de Seguridad 3+3, sellados con silicona. Contravidrio: Aluminio de 10mm x 10mm pintado. Pintura: 2 manos de antídoto de distrito color 2 manos de esmalte sintético color a definir por la inspección. Rejas: Ver Detalle</p>	<p>P11.1 Tipo: Batiente. Ubicación: Sanitarios Nivel Inicial - Sanitario Ludoteca</p> <p>Marco: Chapa DCM 16. Hojas: Chapa Plegada y Bastidor DCM 18, Ambas Caras Herrajes: Bisagras: 3 pomas reforzadas a bolilla por cada hoja. Cerradura: de seguridad doble paleta reforzada. Int.Barril antipánico de acero inoxidable en cada hoja (Hoja izquierda Barril antipánico doble traba vertical). Ext.picoaporte pestillo retráctil Topetina de goma atomizada a piso o pared. Vidrios: Vidrio Laminado de Seguridad 3+3, sellados con silicona. Contravidrio: Aluminio de 10mm x 10mm pintado. Pintura: 2 manos de antídoto de distrito color 2 manos de esmalte sintético color a definir por la inspección. Rejas: Ver Detalle</p>	<p>P12 Tipo: Batiente - Fija Ubicación: Acceso Principal - Circulación</p> <p>Marco: Chapa DCM 16. Hojas: Chapa Plegada y Bastidor DCM 18, Ambas Caras Herrajes: Bisagras: 3 pomas reforzadas a bolilla por cada hoja. Cerradura: de seguridad doble paleta reforzada. Int.Barril antipánico de acero inoxidable en cada hoja (Hoja izquierda Barril antipánico doble traba vertical). Ext.picoaporte pestillo retráctil Topetina de goma atomizada a piso o pared. Vidrios: Vidrio Laminado de Seguridad 3+3, sellados con silicona. Contravidrio: Aluminio de 10mm x 10mm pintado. Pintura: 2 manos de antídoto de distrito color 2 manos de esmalte sintético color a definir por la inspección. Rejas: Ver Detalle</p>	<p>P13 Tipo: Batiente Ubicación: S.U.M. Nivel Inicial</p> <p>Marco: Chapa DCM 16. Hojas: Chapa Plegada y Bastidor DCM 18, Ambas Caras Herrajes: Bisagras: 3 pomas reforzadas a bolilla por cada hoja. Cerradura: de seguridad doble paleta reforzada. Int.Barril antipánico de acero inoxidable en cada hoja (Hoja izquierda Barril antipánico doble traba vertical). Ext.picoaporte pestillo retráctil Topetina de goma atomizada a piso o pared. Vidrios: Vidrio Laminado de Seguridad 3+3, sellados con silicona. Contravidrio: Aluminio de 10mm x 10mm pintado. Pintura: 2 manos de antídoto de distrito color 2 manos de esmalte sintético color a definir por la inspección. Rejas: Ver Detalle</p>	<p>P15 Tipo: Batiente. Ubicación: Circulación</p> <p>P16 Tipo: Batiente. Ubicación: Acceso Nivel Inicial</p> <p>Marco: Chapa DCM 16. Hojas: Chapa DCM 18 Herrajes: Bisagras: 3 pomas reforzadas a bolilla por cada hoja. Cerradura: de seguridad doble paleta reforzada. Int.Barril antipánico de acero inoxidable en cada hoja (Hoja izquierda Barril antipánico doble traba vertical). Ext.picoaporte pestillo retráctil Topetina de goma atomizada a piso o pared. Vidrios: Vidrio Laminado de Seguridad 3+3, sellados con silicona. Contravidrio: Aluminio de 10mm x 10mm pintado. Pintura: 2 manos de antídoto de distrito color 2 manos de esmalte sintético color a definir por la inspección. Rejas: Ver Detalle</p>
---	--	--	---	--	--

<p>P16 Tipo: Batiente. Ubicación: Ingreso Nivel Inicial</p> <p>Marco: Chapa DCM 16. Hojas: Chapa Plegada DCM 18, Ambas Caras. Chapa Perforada Redonda, dimensión de perforación 2mm, E/C 4mm, área libre 23%, calibre 16. Herrajes: Bisagras: 3 pomas reforzadas a bolilla por cada hoja. Cerradura: de seguridad doble paleta reforzada. Topetina de goma atomizada a piso o pared. Vidrios: Vidrio Laminado de Seguridad 3+3, sellados con silicona. Contravidrio: Aluminio de 10mm x 10mm pintado. Pintura: 2 manos de antídoto de distrito color 2 manos de esmalte sintético color a definir por la inspección. Rejas: Ver Detalle</p>	<p>P16 Tipo: Batiente. Ubicación: Acceso Comunitario</p> <p>Marco: Chapa DCM 16. Hojas: Chapa Plegada DCM 18, Ambas Caras. Chapa Perforada Redonda, dimensión de perforación 2mm, E/C 4mm, área libre 23%, calibre 16. Herrajes: Bisagras: 3 pomas reforzadas a bolilla por cada hoja. Cerradura: de seguridad doble paleta reforzada. Topetina de goma atomizada a piso o pared. Vidrios: Vidrio Laminado de Seguridad 3+3, sellados con silicona. Contravidrio: Aluminio de 10mm x 10mm pintado. Pintura: 2 manos de antídoto de distrito color 2 manos de esmalte sintético color a definir por la inspección. Rejas: Ver Detalle</p>	<p>P16 Tipo: Batiente. Ubicación: Acceso Principal Primaria</p> <p>Marco: Chapa DCM 16. Hojas: Chapa Plegada DCM 18, Ambas Caras. Chapa Perforada Redonda, dimensión de perforación 2mm, E/C 4mm, área libre 23%, calibre 16. Herrajes: Bisagras: 3 pomas reforzadas a bolilla por cada hoja. Cerradura: de seguridad doble paleta reforzada. Topetina de goma atomizada a piso o pared. Vidrios: Vidrio Laminado de Seguridad 3+3, sellados con silicona. Contravidrio: Aluminio de 10mm x 10mm pintado. Pintura: 2 manos de antídoto de distrito color 2 manos de esmalte sintético color a definir por la inspección. Rejas: Ver Detalle</p>	<p>P17 Tipo: Batiente. Ubicación: Aulas</p> <p>Marco: Chapa DCM 16. Hojas: Chapa DCM 18 Herrajes: Bisagras: 3 pomas por cada hoja. Cerradura tipo tambor con llave, Ambas Caras Vidrios: Vidrio Laminado de Seguridad 3+3, sellados con silicona. Contravidrio: Aluminio de 10mm x 10mm pintado. Pintura: 2 manos de antídoto de distrito color 2 manos de esmalte sintético color a definir por la inspección. Rejas: Ver Detalle</p>	<p>P17 Tipo: Batiente. Ubicación: Patio Técnico Gas</p> <p>Marco: Chapa DCM 16. Hojas: Chapa Plegada DCM 18, Ambas Caras. Chapa Perforada Redonda, dimensión de perforación 2mm, E/C 4mm, área libre 23%, calibre 16. Herrajes: Bisagras: 3 pomas reforzadas a bolilla por cada hoja. Cerradura: de seguridad doble paleta reforzada. Topetina de goma atomizada a piso o pared. Vidrios: Vidrio Laminado de Seguridad 3+3, sellados con silicona. Contravidrio: Aluminio de 10mm x 10mm pintado. Pintura: 2 manos de antídoto de distrito color 2 manos de esmalte sintético color a definir por la inspección. Rejas: Ver Detalle</p>	<p>R1</p> <p>REJAS TIPO: Planchuela 30m x 4mm de esp. Planchuela perforada 30m x 4mm de esp. Barriles Ø16, sellados a ganchales de 4mm x 30m. PINTURA: 2 manos de antídoto de distrito color y dos manos de esmalte sintético, correspondiendo el color a la carpintería existente Nota: El modelo de reja se adaptará según el diseño y tamaño de cada puerta y punto ventosa. Todas las aberturas exteriores de cada edificio llevarán rejas. EJEMPLOS PUERTAS:</p> <p>Marco: Chapa DCM 16. Hojas: Chapa Plegada DCM 18, Ambas Caras. Chapa Perforada Redonda, dimensión de perforación 2mm, E/C 4mm, área libre 23%, calibre 16. Herrajes: Bisagras: 3 pomas reforzadas a bolilla por cada hoja. Cerradura: de seguridad doble paleta reforzada. Topetina de goma atomizada a piso o pared. Vidrios: Vidrio Laminado de Seguridad 3+3, sellados con silicona. Contravidrio: Aluminio de 10mm x 10mm pintado. Pintura: 2 manos de antídoto de distrito color 2 manos de esmalte sintético color a definir por la inspección. Rejas: Ver Detalle</p>
--	---	--	---	--	--

- NOTAS:**
- TODAS LAS ABERTURAS (PUERTAS Y VENTANAS EXTERNAS) INCLUIRÁN REJAS.
 - SE DEBERÁ TENER EN CUENTA, TANTO EN LAS CARPINTERÍAS EXTERIORES, COMO INTERIORES, LOS CORTES DE PINTURA.
 - LAS PUERTAS Y ARMARIOS SERÁN DE CHAPA.
 - PREVIO A LA CONSTRUCCIÓN, PROVISIÓN Y COLOCACIÓN DE CARPINTERÍAS SE DEBERÁN VERIFICAR MEDIDAS DE VANOS EN OBRA.
 - LA CENEFA DEL S.U.M. DEBERÁ PINTARSE CON DOS MANOS DE ANTÍOXIDO Y DOS MANOS DE ESMALTE SINTÉTICO, EL COLOR DE ESTE SE DEFINIRÁ POR EL INSECTOR

Fondos Provinciales

OBRA: ESCUELA 24 DE SEPTIEMBRE
Nivel Educativo: Nivel Inicial, Primario y CENS
CUE: 7000117-00
CUE: 7000222
Localización: Calle César Melina s/n Vta Mercedes - Juncal - San Juan

NOMBRE: Ampliación, Refacción y Refuncionalización
PLANO DE DETALLES DE CARPINTERÍA PUERTAS

PLANO Nº: **PC-DCM-01**

PROYECTISTA: Dirección de Infraestructura Escolar
RESPONSABLE: Director Ing. Oscar Montero
ARCHIVO: PC-DCM-01- Plano Detalle de Carpinterías Puertas - Escuela 24 de Septiembre.dwg
ESCALA: 1:25
FECHA: Febrero 2020
FIRMA:

MINISTERIO DE OBRAS Y SERVICIOS PÚBLICOS
DIRECCIÓN DE INFRAESTRUCTURA ESCOLAR

MODIFICACIONES
FECHA: OBSERVACIONES
FECHA: OBSERVACIONES
FECHA: OBSERVACIONES