

Vista Frontal

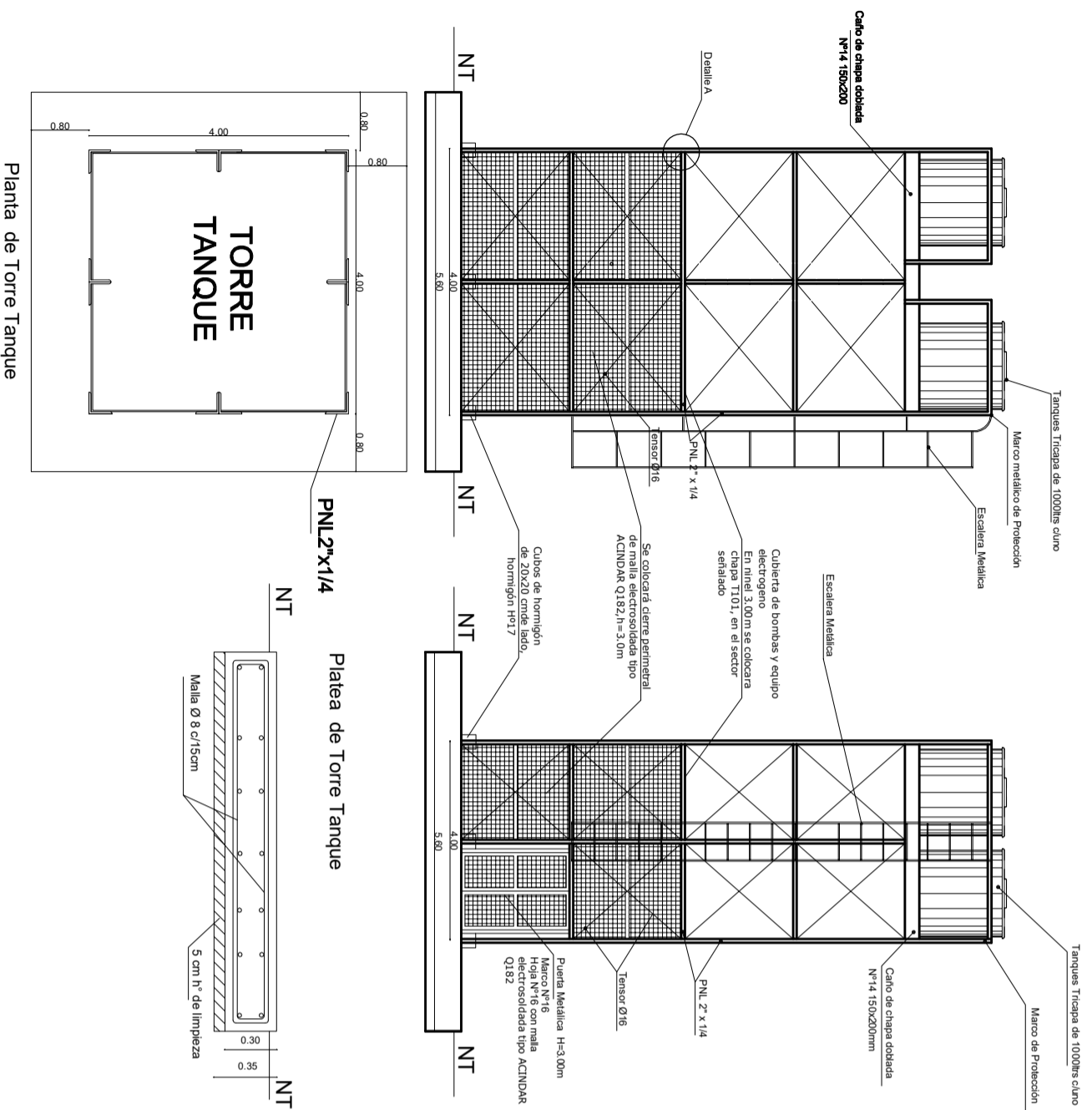

Vista Lateral

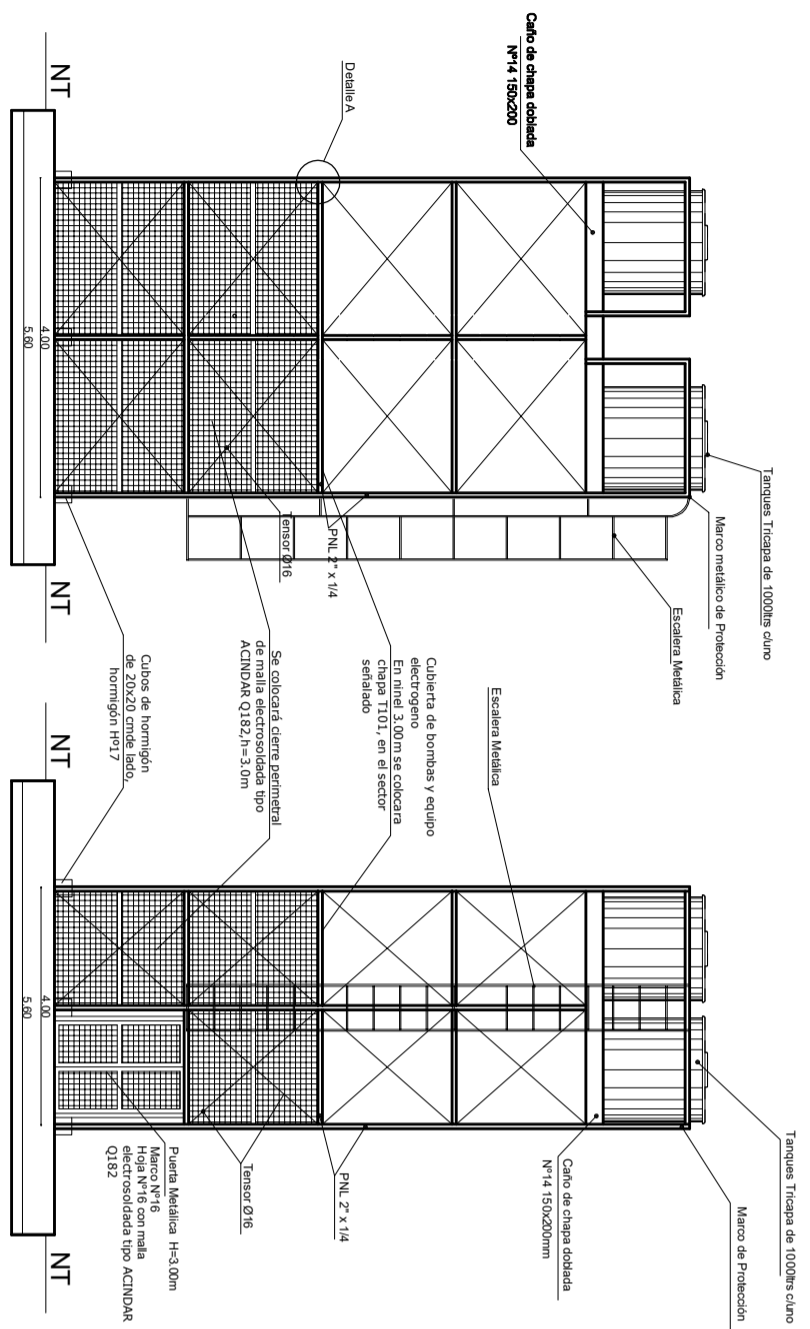

VISTA SUPERIOR S/ ESC.

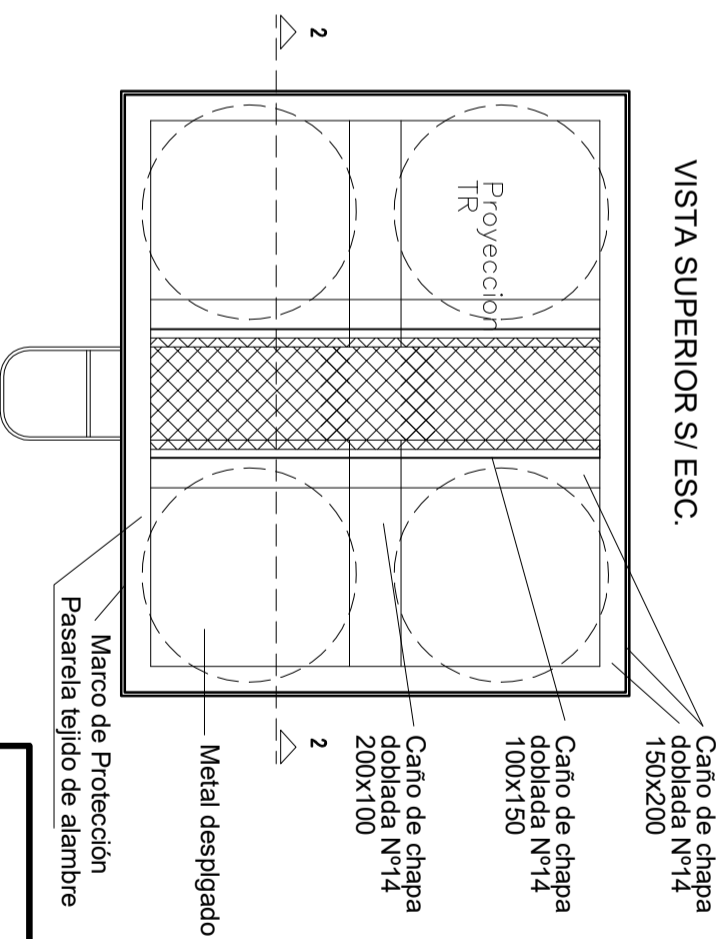

ANCLAJE DE MONTANTES A PLATEA

Detalle Platea-Terraplén semi enterrado en suelo natural
 osadm: según estudio de suelo - ADN 420 - H17
 Edificio Grupo A

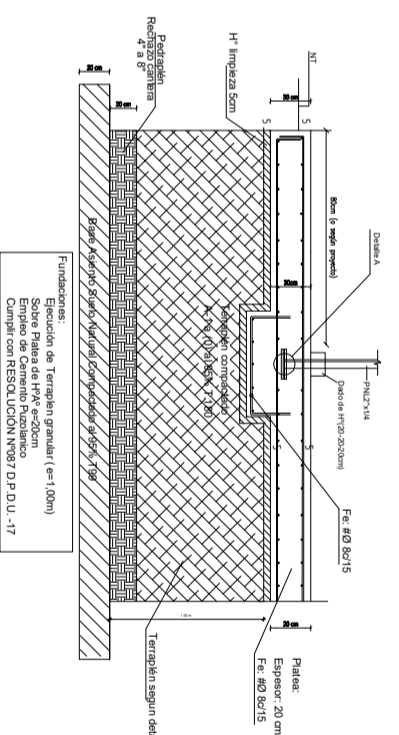

Arriostamiento Horizontal

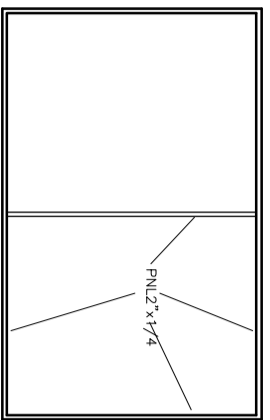

Detalle de Escalera

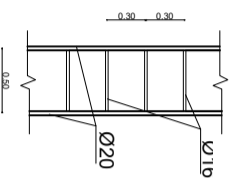

Guarda Hombre

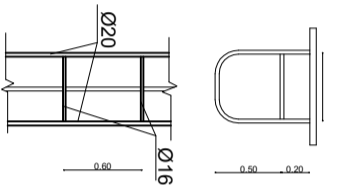

Detalle A-A

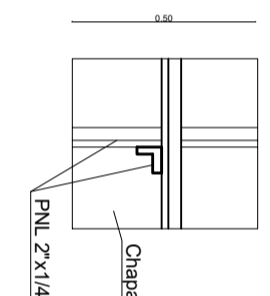

Corte 2-2 s/esc.

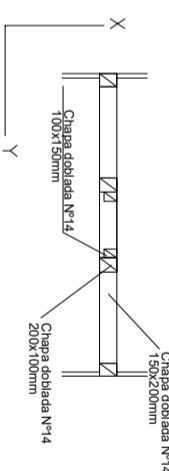

MINISTERIO DE
**INFRAESTRUCTURA
 Y SERVICIOS PUBLICOS**
 Dirección de
 Infraestructura
 Escolar



NOMBRE	Sustitución Establecimiento Torre Tanque
PLANO N°	E-04
PROYECTISTA	Dirección de Infraestructura Escolar
RESPONSABLE	Director: Ing. Oscar Montero
ARCHIVO	E-04 - Velez Sarzfield - Torre Tanque.dwg
ESCALA	1/6
FECHA:	Noviembre de 2019
FRMA	
MODIFICACIONES	OBSERVACIONES
FECHA	OBSERVACIONES
FECHA	OBSERVACIONES