

CROQUIS DE UBICACIÓN

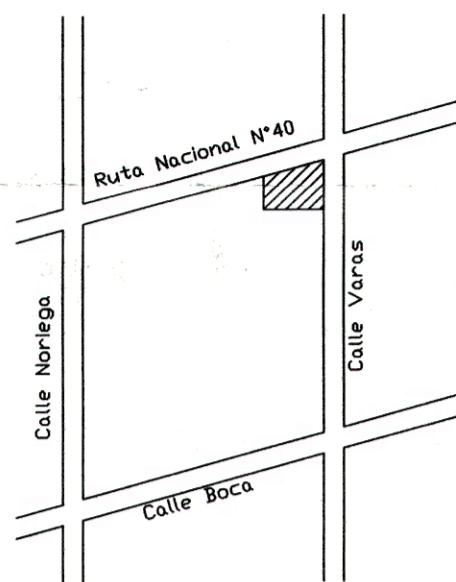

TIPO "F"
48 x 58

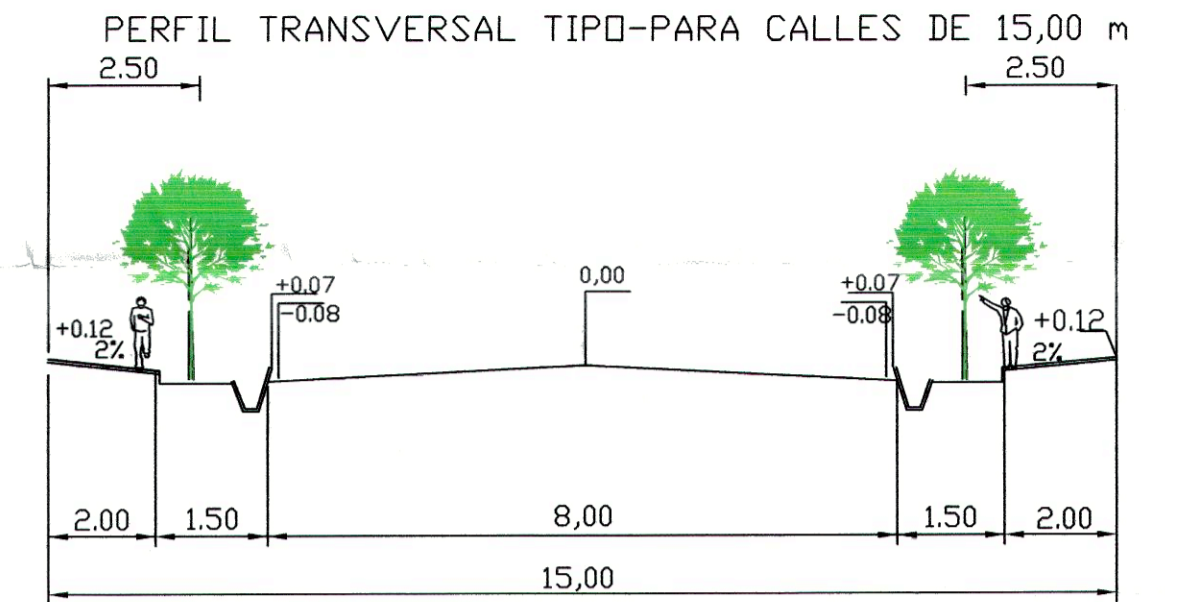
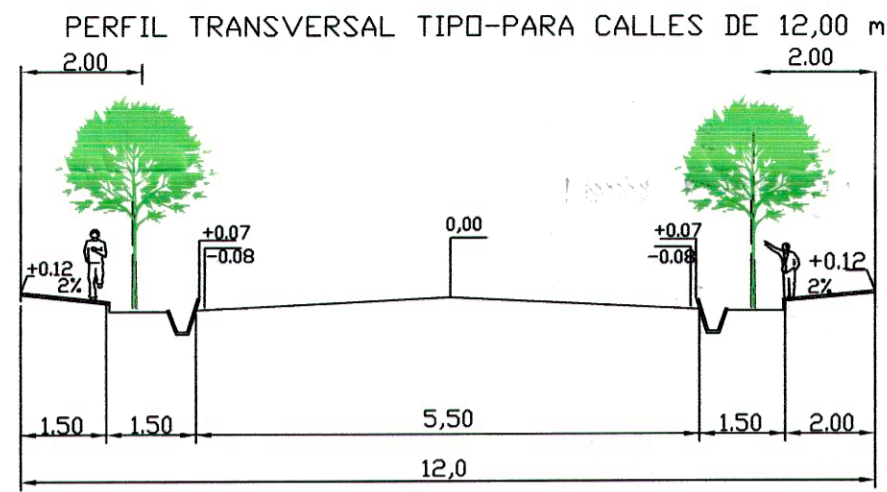

BALANCE DE SUPERFICIES en m²

Manzana	Fracción N°	Superficie m ²
A	1	353,80
	2	363,20
	3	363,70
	4	366,10
	5	364,00
	6	363,80
	7	366,10
	8	363,70
	9	364,80
	10	354,60
Sup.Total Manzana A		3.623,80

Manzana	Fracción N°	Superficie m ²
B	1	367,90
	2	379,60
	3	373,90
	4	373,90
	5	369,80
Sup.Total Manzana B		1.865,10

Manzana	Fracción	Superficie m ²
C	1	380,70
	2	381,90
	3	383,10
	4	384,30
	5	385,60
	6	386,80
	7	381,60
	8	367,20
	9	371,00
Sup.Total Manzana C		3.422,20

Pasajes	Superficie m ²
Calle proyectda n°1	1554,5565
Calle proyectda n°2	788,5835
Calle proyectda n°3	1210,596

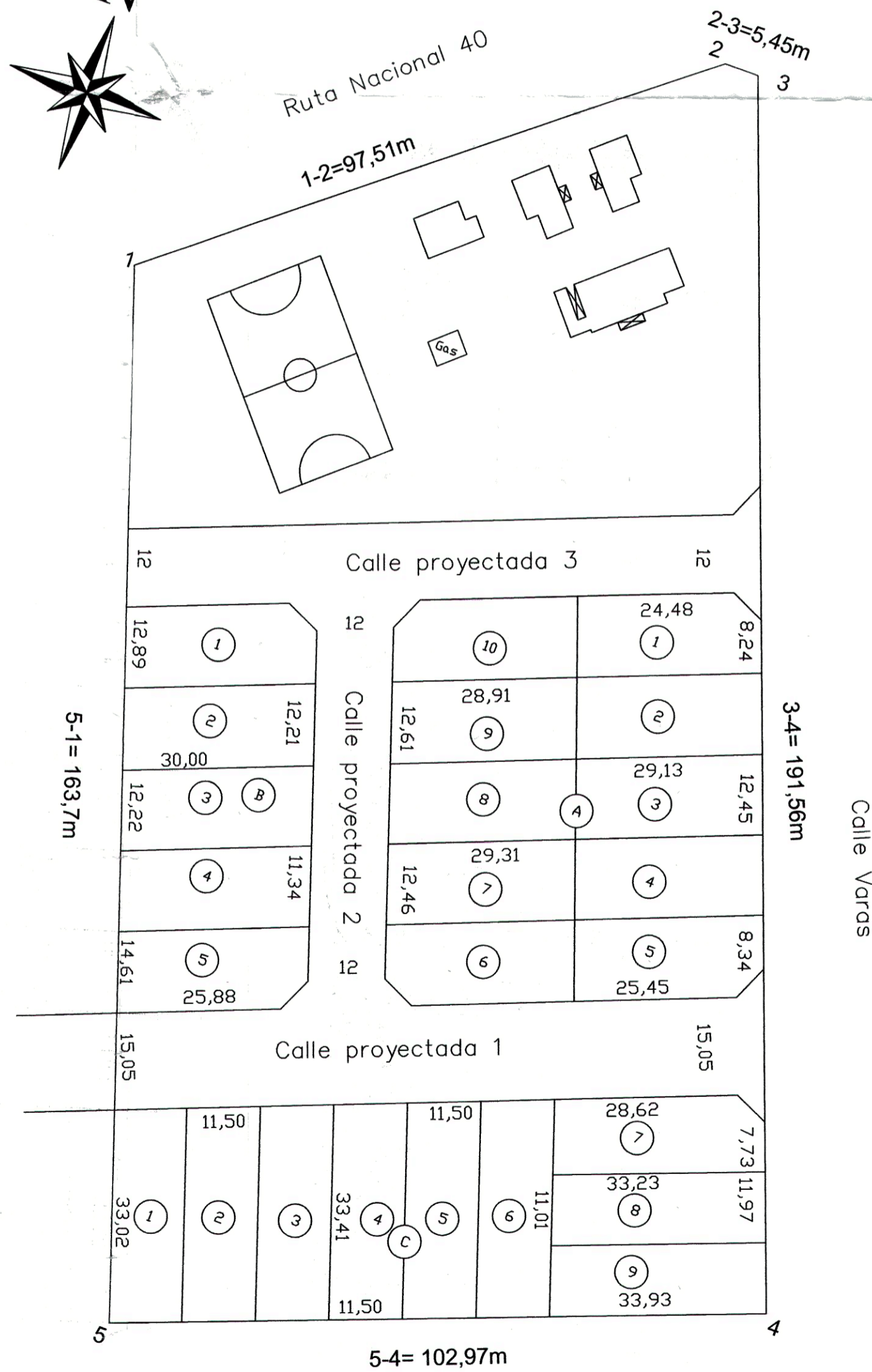

Corresp. Of. O Expte. N° 503-0200 letra M. Año 16. Folio 92

PROVINCIA DE SAN JUAN

Departamento: Jachal
Lugar: Calle Varas y Ruta 40
Pampa Vieja
Objeto: Anteproyecto de División en Lotes para LOTE HOGAR
Propietario:

PLANO N°	
18	16
Expediente N°	
NOMENCLATURA CATASTRAL DE ORIGEN	
1842-290770	
PADRON DE RIEGO	
No tiene	

Intituto Provincial de la Vivienda (IPV)

Notas:

1) existe plano anterior registrado en D.G.C. bajo expediente 18/2947/80

Fecha de División
13/07/2016

PODETTI HUGO ALBERTO
Ing. Agrimensor mat. CPIA 2763
Domicilio: Italia N° 678 -N- Capital -
Cel:156731671 - CUIT: 23-14991152-9

Ing. Martin Juncosa-interventor de IPV
Domicilio: Edificio Centro Civico Sto. Piso