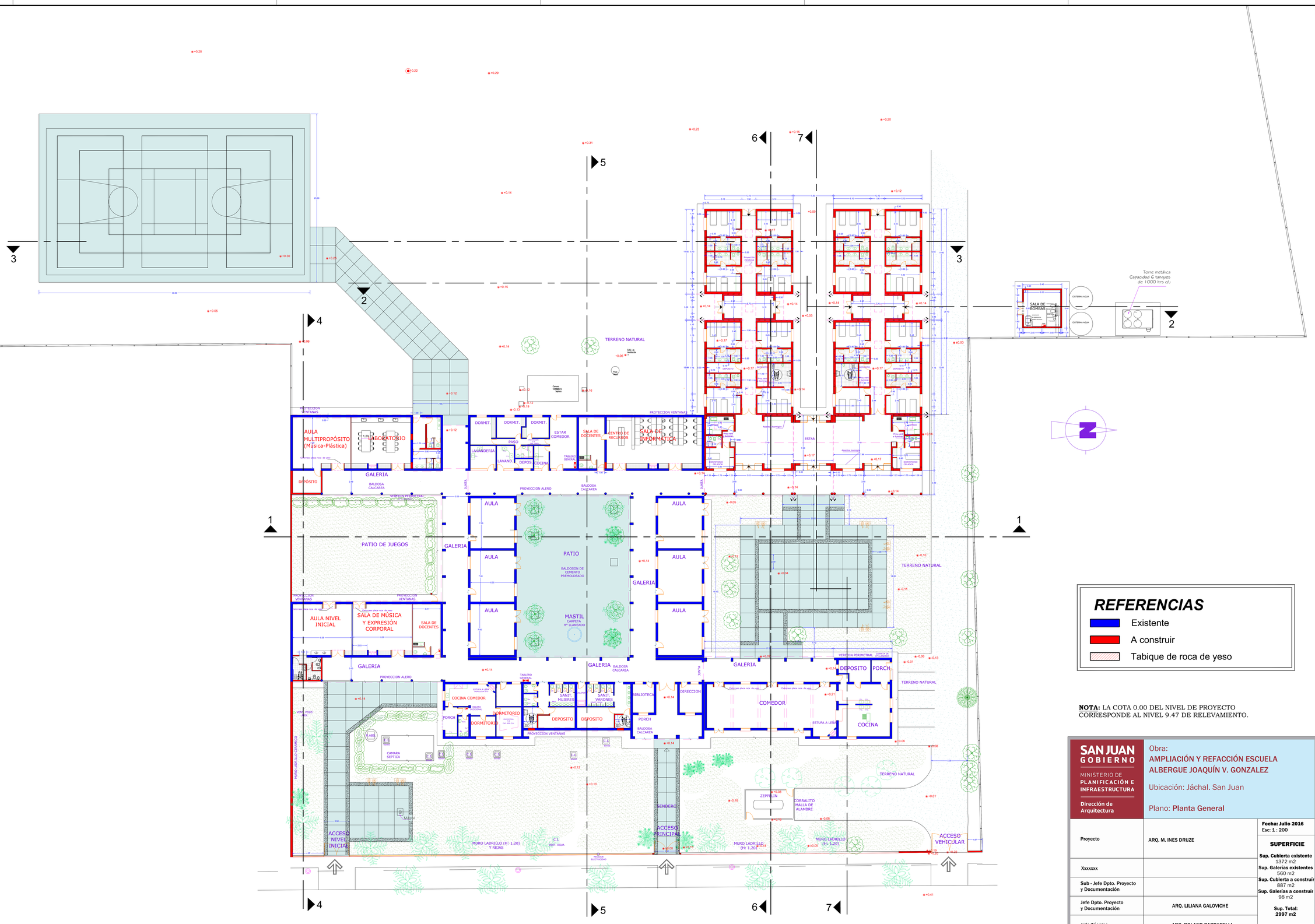

REFERENCIAS

- Existente
- A construir
- Tabique de roca de yeso

NOTA: LA COTA 0.00 DEL NIVEL DE PROYECTO CORRESPONDE AL NIVEL 9.47 DE RELEVAMIENTO.

SAN JUAN GOBIERNO MINISTERIO DE PLANIFICACIÓN E INFRAESTRUCTURA Dirección de Arquitectura	Obra: **AMPLIACIÓN Y REFACCIÓN ESCUELA ALBERGUE JOAQUÍN V. GONZALEZ** Ubicación: Jáchal. San Juan Plano: **Planta General**	
Proyecto	ARQ. M. INES DRUZE	**Fecha: Julio 2016** Esc: 1 : 200
Xxxxxxx		**SUPERFICIE** **Sup. Cubierta existente** 1372 m2 **Sup. Galerías existentes** 560 m2
Sub - Jefe Dpto. Proyecto y Documentación		**Sup. Cubierta a construir** 887 m2 **Sup. Galerías a construir** 98 m2
Jefe Dpto. Proyecto y Documentación	ARQ. LILIANA GALOVICHE	**Sup. Total: 2997 m2**
Jefe Técnico	ARQ. ROLAND PAPPARELLI	
Director	ING. EUGENIO MONTES	Plano Nº **5**

LA INFORMACIÓN TÉCNICA Y GRÁFICA CONTENIDA EN ESTA LÁMINA ES PROPIEDAD INTELECTUAL DE DIRECCIÓN DE ARQUITECTURA