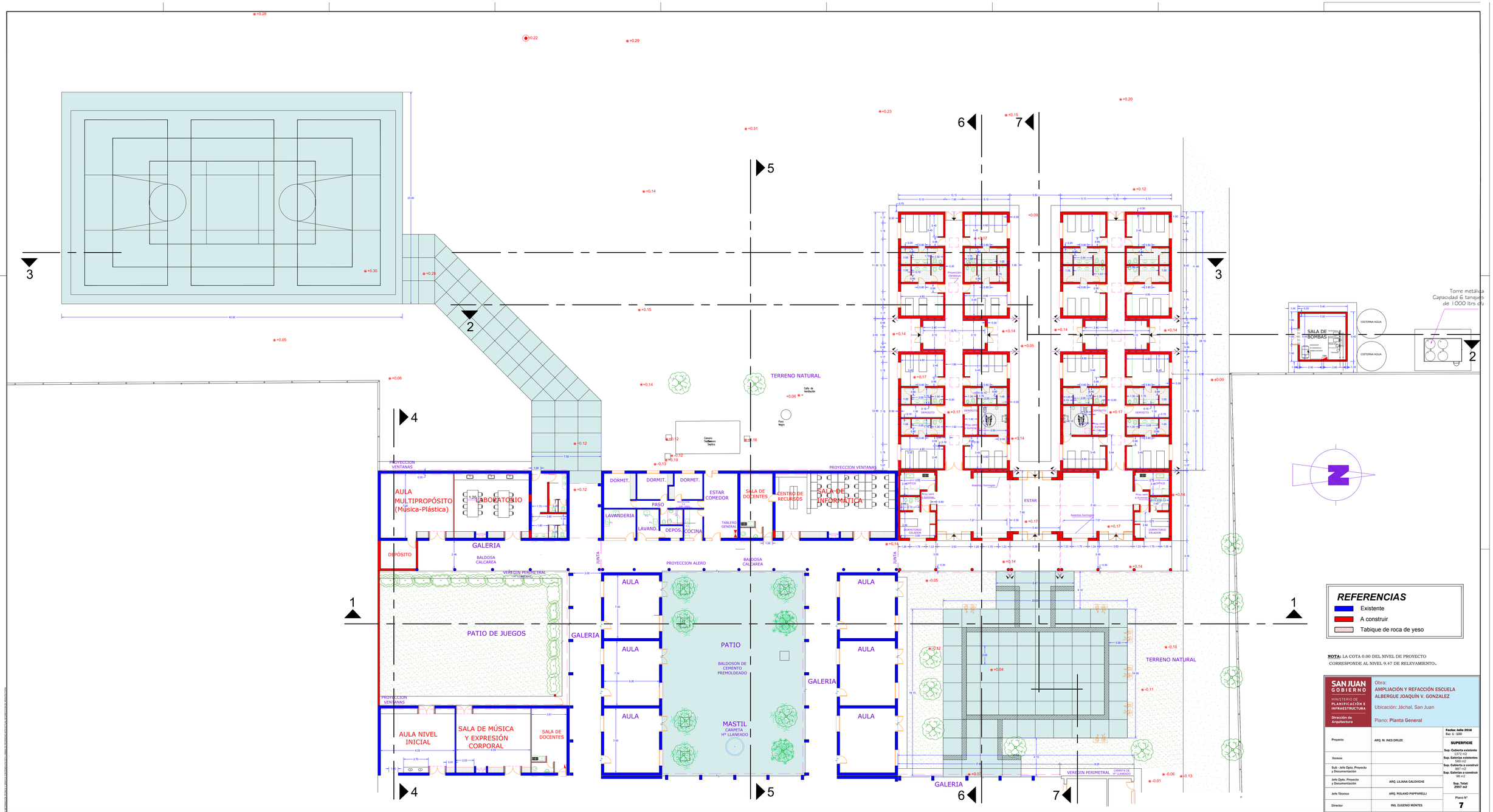
AULA MULTIPROPÓSITO (Música-Plástica)
LABORATORIO
DEPÓSITO
GALERIA
BALDOSA CALCAREA
VEREDIN PERIMETRAL
PROYECCION VENTANAS
PATIO DE JUEGOS
AULA NIVEL INICIAL
SALA DE MÚSICA Y EXPRESIÓN CORPORAL
SALA DE DOCENTES
DORMIT.
PASO
LAVANDERIA
LAVAND.
DEPOS.
COCINA
ESTAR COMEDOR
TABLERO GENERAL
CENTRO DE RECURSOS
SALA DE INFORMÁTICA
TERRENO NATURAL
JUNTA
PROYECCION ALERO
AULA
PATIO
BALDOSON DE CEMENTO PREMOLDEADO
MASTIL
CARPETA H° LLANEADO
ESTAR
DORMITORIO COLIMAR
DORMITORIO CILINDRO
DEPOSITO
SALA DE BOMBAS
CISTERNA AGUA
Torre metálica
Capacidad 6 tanques
de 1000 ltrs c/u
REFERENCIAS
Existente
A construir
Tabique de roca de yeso
NOTA: LA COTA 0.00 DEL NIVEL DE PROYECTO CORRESPONDE AL NIVEL 9.47 DE RELEVAMIENTO.
SAN JUAN GOBIERNO
MINISTERIO DE PLANIFICACIÓN E INFRAESTRUCTURA
Dirección de Arquitectura
Obra:
AMPLIACIÓN Y REFACCIÓN ESCUELA ALBERGUE JOAQUÍN V. GONZALEZ
Ubicación: Jáchal. San Juan
Plano: Planta General
Proyecto
ARQ. M. INÉS DRUZE
Sub - Jefe Dpto. Proyecto y Documentación
Jefe Dpto. Proyecto y Documentación
ARQ. LILIANA GALOVICHE
Jefe Técnico
ARQ. ROLANDO PAPPARELLI
Director
ING. EUGENIO MONTES
Fecha: Julio 2016
Esc: 1 : 100
SUPERFICIE
Sup. Cubierta existente 1.100 m2
Sup. Aulas existentes 550 m2
Sup. Cubierta a construir 887 m2
Sup. Galerías a construir 98 m2
Sup. Total: 2587 m2
Plano N°
7