

Expte. Nº 502-000736 - 17 - Licitación Pública Nº 07/2017

Obra: "ESCUELA DE CINE" - Departamento: CAPITAL

CIRCULAR Nº 5

CON CONSULTA

PREGUNTA Nº1: Muro de contención: donde debe contemplar la realización del mismo? En todo el perímetro o solo en la longitud del terreno hacia el este, como se puede observar en corte del plano general?

Respuesta Nº1:

VER CIRCULAR Nº 4 – respuesta a PREGUNTA Nº 3

PREGUNTA Nº 2: El Plano de parquizado (con panes de Chépica) se superpone con el de Contrapiso armado indicado en plano de estructura (2m desde tabique al exterior), ¿cuál Prima?

Respuesta Nº 2:

Se deberá considerar como Contrapiso armado 1 m (1 metro) de los tabiques exteriores, y el resto será espacio con Chépica. (Ver Detalle 1)

PREGUNTA Nº 3: ¿consideramos 2 metros desde tabiques a borde de contrapiso armados?¿O solo 1 metro? En detalle de piso figura 1 metro de Contrapiso armado (al igual que en planta general) y en planta de estructura 2 metros.

Respuesta Nº 3:

Remitirse a Respuesta Nº 2.

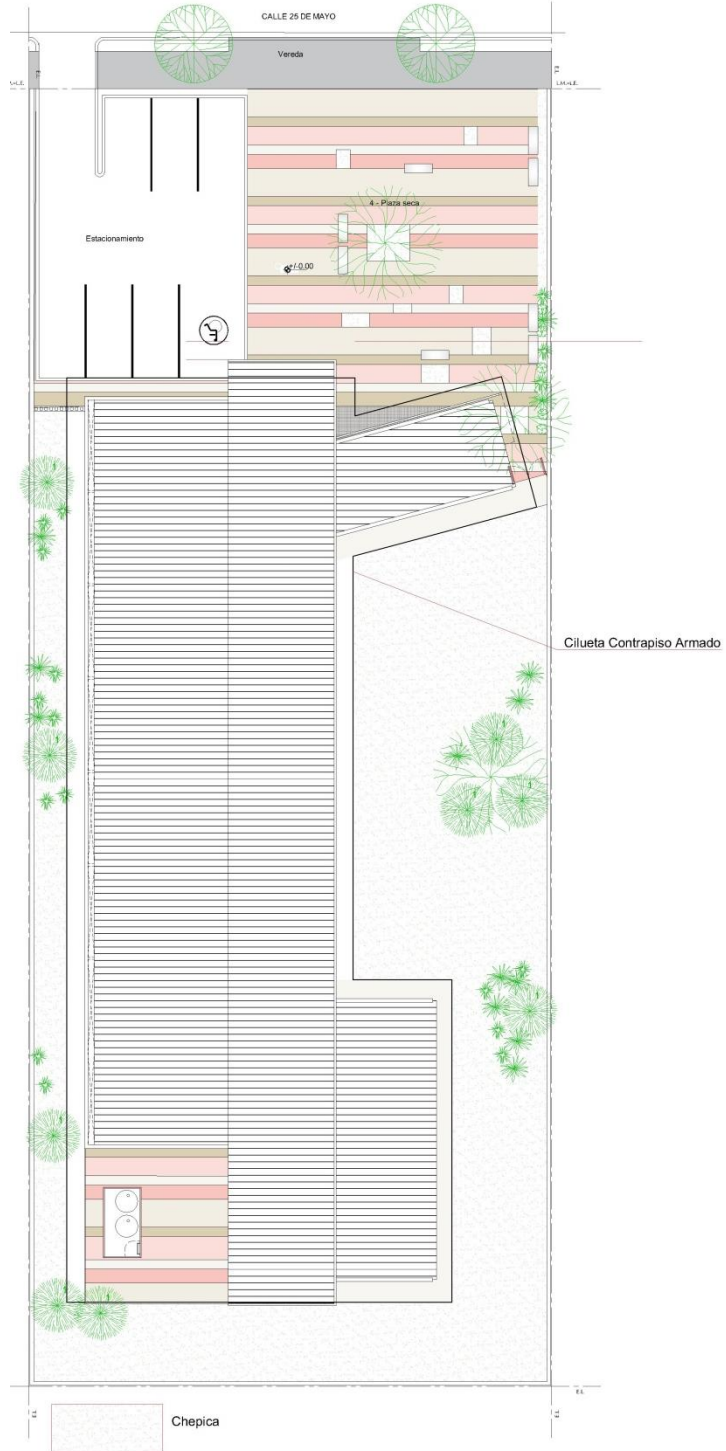

Detalle 1

PREGUNTA Nº 4: En detalle de bases B1 de muro perimetral ¿ $a_x=1.1$ m ó 0.70 m?

Respuesta Nº 4:

Se debe considerar $1.10 \text{ m} \times 1.10 \text{ m} \times 0.70 \text{ m}$ (ver Detalle 2)

Detalle de Bases

B1
 $a_x=1.10\text{m}$
 $a_y=1.10\text{m}$
 $h_o=0.70\text{m}$

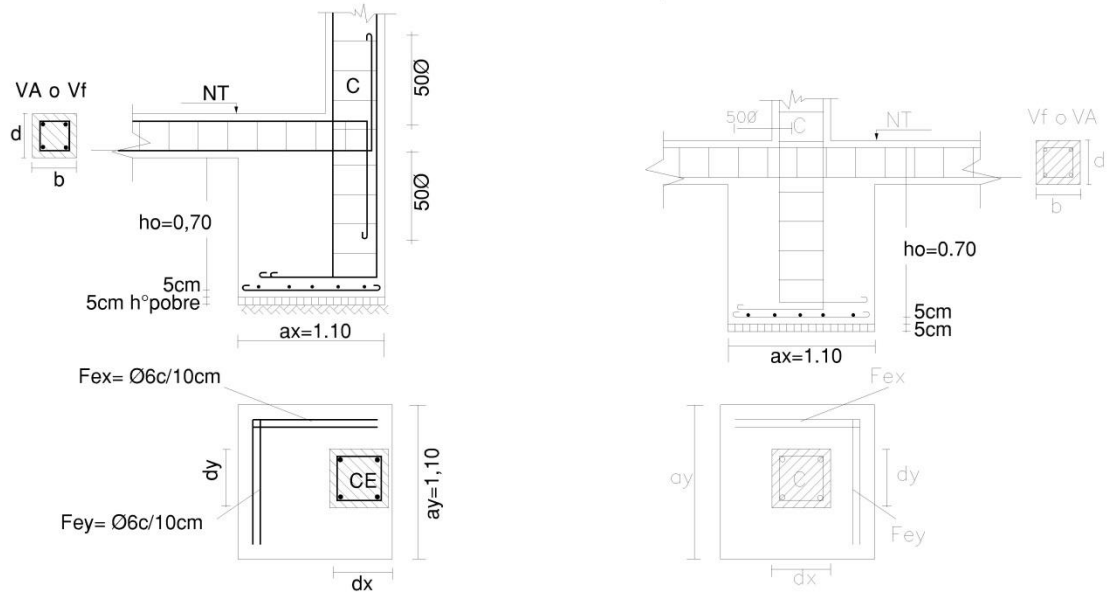

Nota: Todas las columnas C1se fundarán sobre bases B1

Detalle 2

PREGUNTA Nº 5: ¿Qué debemos considerar en el Ítem 9. Revoques y Enlucidos (9.1 y 9.2)?

Respuesta Nº 5:

Ver Plano de Planillas de Locales – Cierre Perimetral

PREGUNTA N° 6: ¿En Galería y plaza seca se debe armar el paquete con Contrapiso armado + carpeta de 8 cm + piso de Hormigón

Respuesta N° 6:

Ver detalle adjunto sobre paquetes de pisos

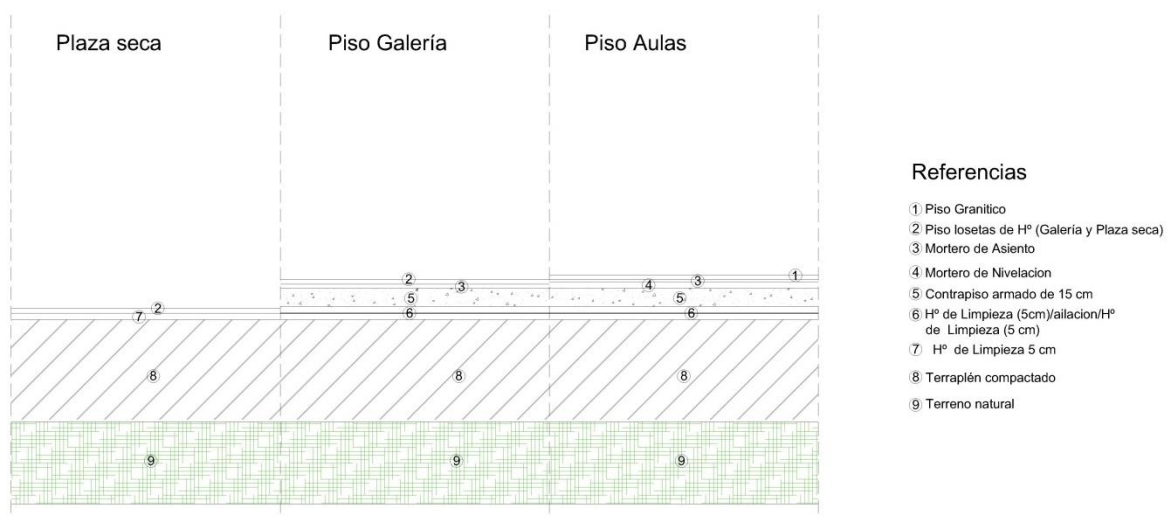

PREGUNTA N° 7: ¿Qué incluye el Ítem 24.2 Postes de hormigón armado?

Respuesta N° 7:

Ver Circular N° 4 - Respuesta Pregunta N° 7

PREGUNTA N° 8: ¿Cuenta con detalle de estacionamiento?

Respuesta N° 8:

En Plano N° 9 Planillas de Locales por Nota aclaratoria se estipula la materialización del piso del estacionamiento.

La demarcación de los mismos se realizara con pintura para demarcación Vial.

PREGUNTA Nº 11 En el PG de RT se pide el montaje de bancos

Pregunta: Cual es la cantidad a colocar y cual su diseño. De ser posible adjuntar detalles constructivo.

Respuesta Nº 11:

Ver detalle en Circular Nº3

La cantidad de bancos a colocar según Plano Nº 3 Planta General, son de 8 como mínimo.

PREGUNTA Nº 12 En el plano de planta hay esquematizado un cordón que nace en el puente de la acequia, rodea el perímetro de la playa de estacionamiento y termina en el lado opuesto del mismo puente vehicular.

Pregunta: ¿Cuál es el ancho y el nivel del cordón?

Respuesta Nº 12:

Se deberá ejecutar un cordón según detalles adjuntos.

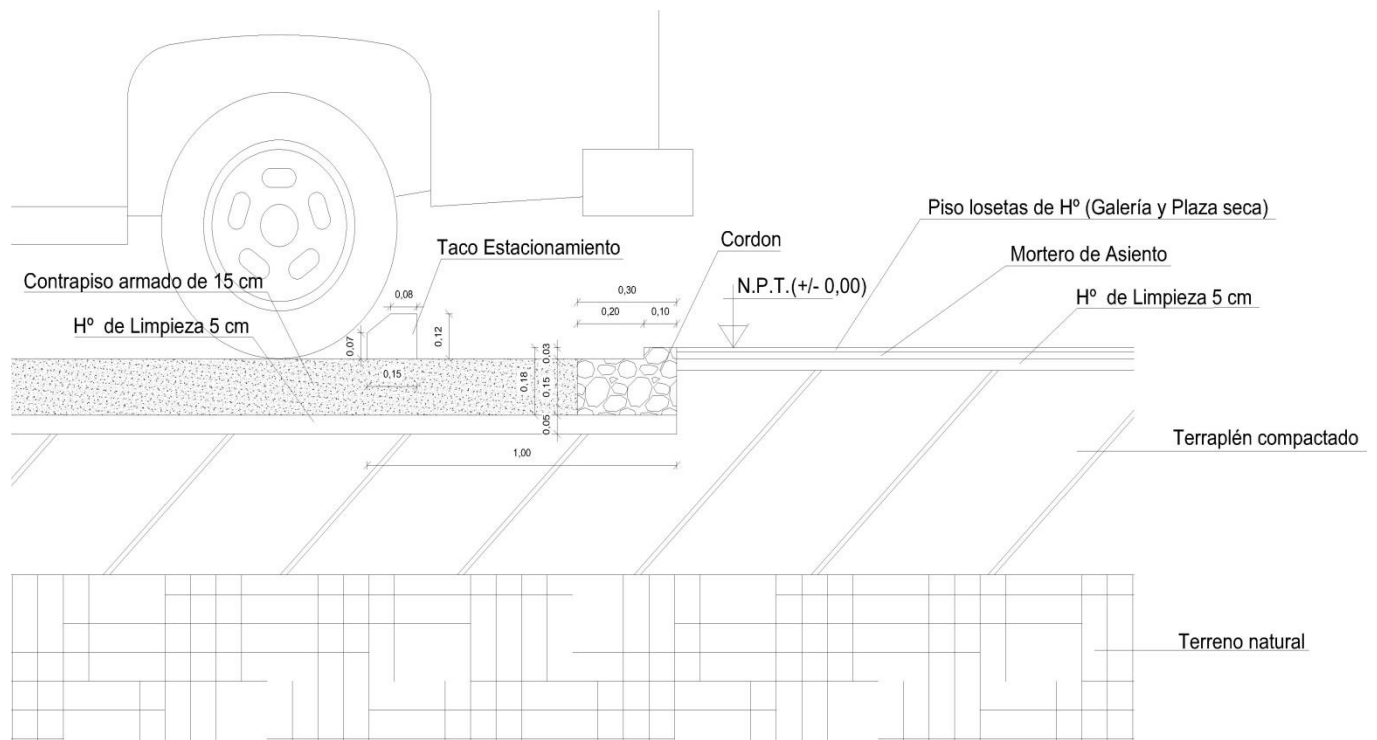

Taco Estacionamiento

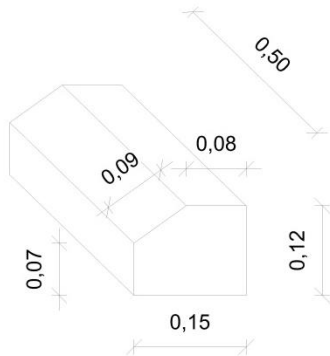

NOTA:
Los tacos serán de H° y colocaran a un metro del cordón según detalle y se pintaran de color amarillo.
Estos se fijaran por medio de Bulones tirafondos al Piso del estacionamiento

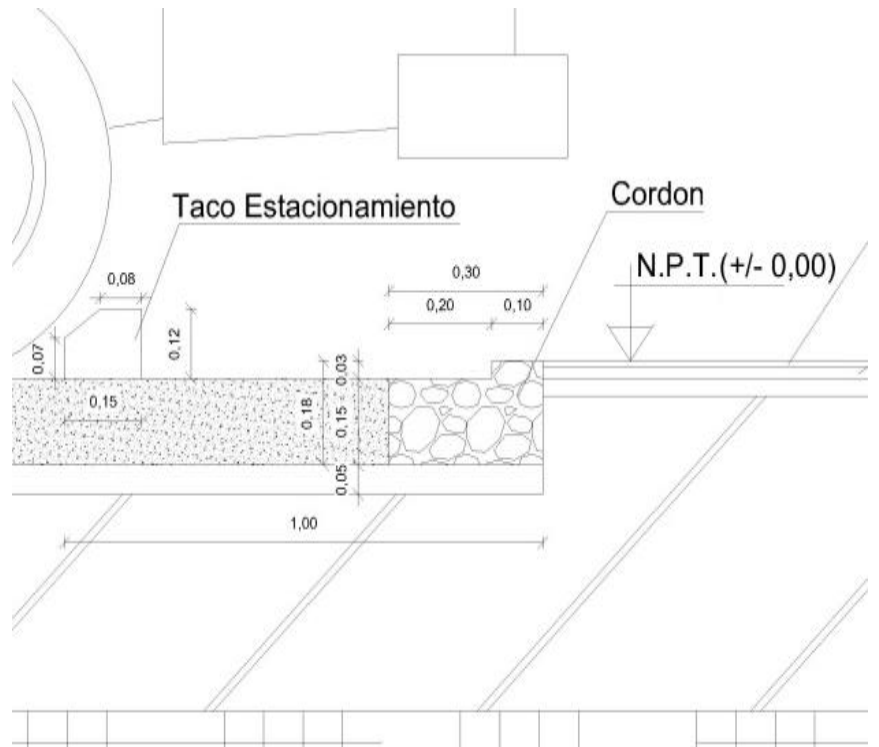

PREGUNTA Nº 13 El PG de ET solicita la colocación de pasamanos en la rampa de acceso a la Escuela. El Lugar para su instalación es hacia donde abre la puerta de entrada, lo que la inutilizaría.

Pregunta: ¿Para poder determinar su longitud, cuál sería su ubicación definitiva y siendo una de las posibilidades que la puerta sea de Ac Inox. El pasamanos no debería ser del mismo material?

Respuesta Nº 13:

No se debe considerar la instalación de barandas

PREGUNTA Nº 14 En la planilla de Cómputo y Presupuesto RUBRO 13 ítem 13-6 indica la cotizar Antepechos de Chapa, En la Planilla de locales dice en el punto 2. –que todos los antepechos serán de granito natural gris mara.

Pregunta: ¿Qué material se debe considerar para computar y presupuestar los antepechos y en que ítem debe hacerse incidir?

Respuesta Nº 14:

En Plano Nº 9 por Nota se determina el uso de Granito Natural de 2 cm de espesor como antepecho.

Se corrigió la Planilla de Cómputo y Presupuesto quedando el Item a 13-6 Antepecho de Granito Natural.

PREGUNTA Nº 15 En el PETP, se indica el aislante térmico entre las chapas del techo, deben ser lana mineral, en el Plano de Estructura Nº4 en Nota aclaratoria “Estructura Metálica – Cubierta de Techo” se expresa el uso de lana mineral y en Planta general, vista, y cortes Nº3 se indica Panel Chapa con Poliuretano Inyectado.

Pregunta: ¿Cuál es la aislación que debe considerar?

Respuesta Nº 15:

Se deberá considerar lo que dice el Plano de Estructura en Nota: Estructura Metálica – Cubierta de Techo.